YENİ MİZAH SERİSİ 6

DÖRTGÖZ & DAZLAK

1000 TL
(KDV DAHİL)

İKİ SİVRİ GİZLİ GÖREVDE!

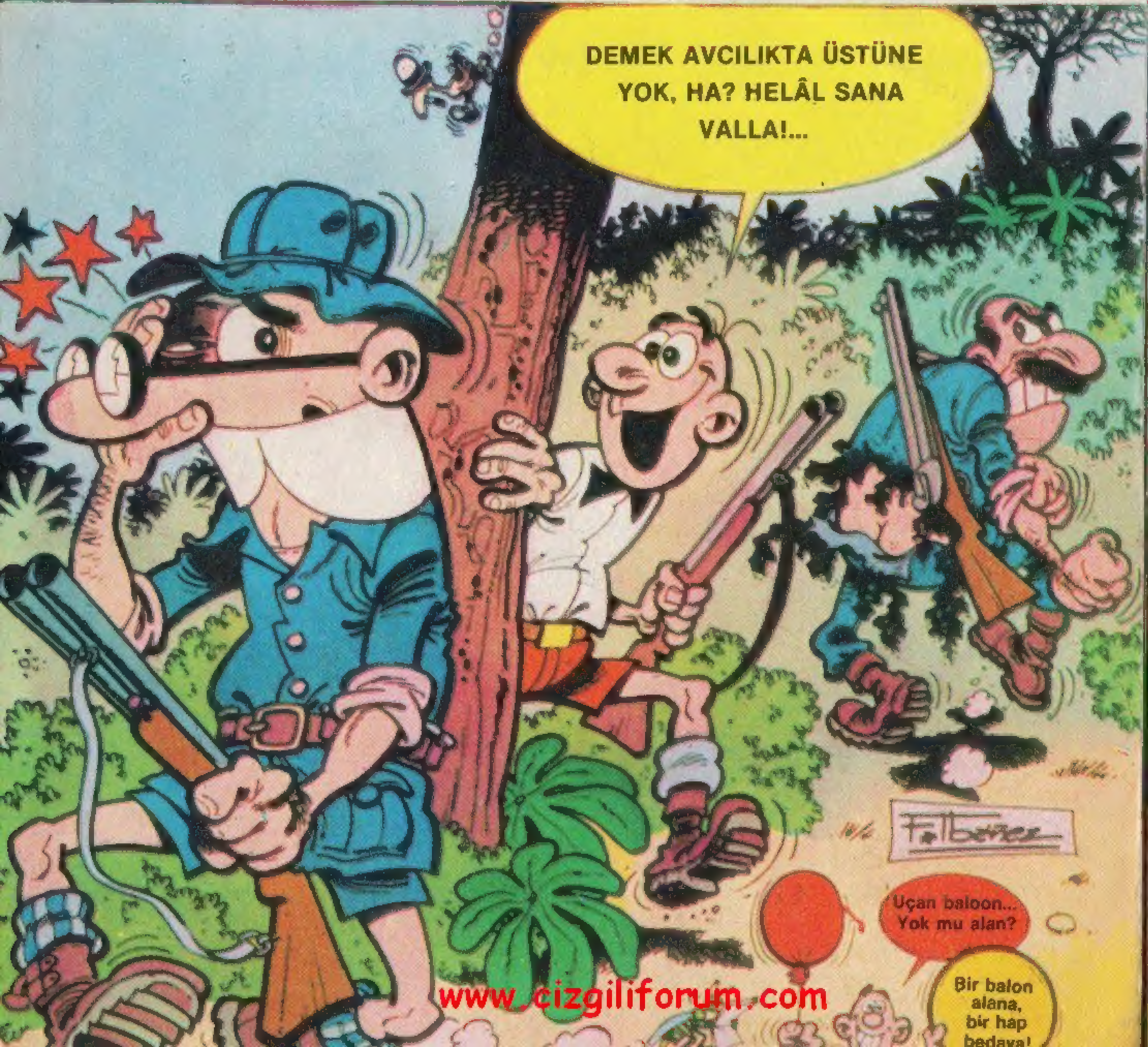

DÖRT TEKERİN ÜSTÜNDE NASIL GİDİLİR?..

Copyright © 19[illegible] F. İbanez. Bu dizinin Türkiye'de ve Türkçe konuşulan ülkelerde kitap ve dergi olarak yayın hakkı

BAZAN İKİ YIL YETTİĞİ DE OLUYOR. ÇOK GENİŞ ANLAYACAĞIN!
NEYSE... GEL, HADİ... BAY L BİZİ BEKLİYOR!
DEPONDA YETERLİ YAKIT VAR MI?
VAR... AMA PARK YERİ BULMAK SORUN OLACAK!
İŞYERİNİN YAKININDA İYİ BİR YER BİLİYORUM...
BURADA İSTEDİĞİN KADAR PARK EDEBİLİRSİN!

BU YERİ GÖSTERMEN İYİ OLDU. AMA ARABAMIN
...ÇİZİLMESİNİ İSTEMİYORUM!
QRAS!
ALLAH KAHRETSİN, HERİF! GÖZLERİN NEREDE?
ÜZGÜNÜM! AMA SİVRİSİNEKLER YÜZÜNDEN...

BİR PARMAK ÖYKÜSÜ

MANYAK MISIN, NESİN? GEBERTECEĞİM SENİ!
BANG!
YAPMA, BE! NE BİLİRDİM PARMAĞININ ÖNÜMDE OLDUĞUNU?
ŞU YUMUŞATICI LOSYONU SÜR PARMAĞINA... AĞRISINI ALIR!
ŞİMDİ BİR ŞEY CIĞIN YAKMAZ...
ÇÜNKÜ BU... HA? AMAN TANRIM! ASİTMİŞ, BU! BORU AÇMAKTA KULLANILIR...!
AH, ORTAK... SEN DE FARKINA VARDIN MI? BU, YUMUŞATICI LOSYON DEĞİLMİŞ!
YANDIM ANAM!

ÇABUK ŞU DUŞU GETİR!
HEMEN, ORTAK...
GETİR-DİM!
BEN SOĞUK SU İSTEMİŞTİM, ÖKÜZ HERİF! SOĞUK SU...!
ÖYLEYSE PARMAĞINI TUVALETİN İÇİNE SOK!
NEYSE... AL ŞU AĞRI KESİCİYİ DE, GİDELİM ARTIK!
AH! AŞAĞI DÜŞTÜ!
ŞANSA BAK... BU SONUNCUSUYDU!

BİRAZ ARAR-SAN, BULUR-SUN ONU!
?
CLAP!!
BİR KAPAN! UZUN ZAMAN-DIR ARIYOR-DUM...!
UAAAAAH!
ARIYORDUN, HA?AL ÖYLEY-SE...DİNAMİT-Lİ Sİ!
DURUMU ÇOK A-BARTIYORSUN, OR-TAK...FARE KAPANI ARAMIŞTIM, BEN...!

ELİNİ ALKOLLE DEZEN-FEKTE ET TE MİK-ROP FALAN KAP-MASIN!
GETİR DE TE-MİZLEYEYİM ŞU PARMA-ĞINI...!
DİKKATLİ OL-MA, TAMAM MI? YOKSA KARIŞMAM!
?
AAH!
HAY AKSİ! İÇİN-DE ENJEKTÖR VARMIŞ...!
APTAL! GRİ-BE KARŞI A-ŞI OLDUN. KÖTÜ MÜ?
PARMAĞIMI TE-MİZ HAVAYA TUTACAĞIM. BEL-Kİ İYİ GELİR...
VANTİLATÖRÜ ONARACAĞIM...

...DAZLAK'IN PARMA- ĞINI SERİNLETİR Bİ- RAZ AMA ÖNCE DENEYEYİM.
AH! PERVANESİ UÇUYOR! HEY, DUR!
DJI
CLAP!
TCHAC
ZINK
DAZLAK? VAN- TİLATÖRÜN PER- VANESİ BU YA- NA MI GELDİ?
BELLİ OLMU- YOR MU, DO- MUZ?
DUR, KIZMA! YENİDEN ONA- RABİLİRİZ!

BU ADAM BE- Nİ ÖLDÜRMEDEN, GÜVENLİĞE A- LAYIM KEN- DİMİ!
YENİ SİLAHIMI GÖRDÜNÜZ MÜ? BUNUNLA KÖŞE- YE ATEŞ EDİ- LEBİLİR.
TABANCAYI İLERİ DOĞRU ÇEVİRİN...
...VE SAĞLAM TUTUP, TETİĞE BASIN!
BÖYLECE BİR ŞAŞKINLIK YARA- TILIR VE DÜŞMAN VURULUR!
BANG!
DAZLAK? NE YAPIYORSUN BURADA?
CRAS!!
I-IH! DÜŞ- MANI ETKİLE- YECEK BİR SİLAH DEĞİL!

CESARET, ORTAK. BİR KAHVE YAP. TIM, SANA...
...YAŞAM GÜCÜ VERİR... AH... HA... HALİ..!
CİYAAAK! PARMAĞIM AAH !..
YİNE Mİ BİR ŞEYLER BOZ. DUNUZ?
İYİ BİR TOKA. Dİ HAKETTİN, SEN!
PLAS! PLAS!
AMA... DAZLAK NE OLUYOR? BİR TOKATÇIK İÇİN NİYE ÖYLE DİK DİK BAKIYORSUN... BANA?
AJAN SEKRE. TERİNİ ISIRDI!
Hem de sağ elini! Sekreter bir kaç hafta daktilo kul. lanamayacak! Bay L sevinçle "yanlış yazılar çarptı" de. di ve kayboldu. O. nunla beraber, suçlu da kaybol. du.....
HİÇ TE KOMİK DEĞİL!
HİÇ OLMAZSA PAR. MAĞIMI SOĞUTU. YOR!

KESKİN MAKAS
ÇİMDİK
OO... BEYİMİZ GÖ. REVDE ŞAMPAN. YA İÇİYOR..!
HAYIR, OR. TAK... YANI. LIYORSUN!
İNKÂR, HA? VER ONU BA NA!
DU... DUR DAZLAK! YAPMA!
BUNUN İÇİN. DEN NE ÇIKI. YOR BÖYLE?
AAAH!
BAY L'NİN! AKŞAMA ONUN. LA OYNAYA. ÇAKMIŞ?

SAKLAMALIYDIN AMA, DEĞİL Mİ?
YENİ SEKRETERLE PAYLAŞACAKTIR...
HMM... ŞU İSTAKOZU SAKLAYAYIM...
ARŞİVE GİDİYORUZ!
BAŞÜSTÜNE REİS!
AMMA DA KARANLIK BURASI..!
HAY AKSİ..! ÇALIŞMIYOR!
CLIC CLIC
KÖR OLASI! İÇİNDE PİL YOKMUŞ!
SİZ, İSTAKOZ TARAFINDAN ISIRILAN İLK HASTAMISINIZ...
İSTAKOZU FENERE NASIL SOKTUN?!
KÜÇÜK BİR ŞEYDİ ZATEN... AAH!

HADİ... İNELİM ARTIK MAHZENE!
FARE FALAN YOKTUR, DEĞİL Mİ?
ÇAKMAĞINI VER, IŞIĞA İHTİYACIMIZ VAR.
HEMEN, ORTAK...
ÇABUK OL, BİRAZ!
BİR DAKİKA... ARIYORUM.
VİYAK!
AAAAAAAAH! AAAAAH!
DUR... ÇAKMAK BURADA!
BLOM! BLOM! BLOM!
25...26...27... ŞU BASAMAKLARI ONARMALI ARTIK!
BLOM! BLOM! BLOM!

AH BAŞIM! HİÇ IŞIK GÖREMİYORUM!
ÇAKMAK BİR İŞE YARAMIYOR MU?
DUR LAMBAYI ATAYIM SANA!
AH! BAŞIM!
CLONC
BURADA ELEKTRİK YOK! BAŞKA ŞEY GÖNDER!
EN İYİSİ, KENDİME BİR IŞIK YARATAYIM!
FIUUUUU!!!
AL ŞU ŞAMDANI! FARELERE KARŞI BİRE BİRDİR!
CLOC!
FLOASH!

YANIYORUM!
DUR BİR YANGIN SÖNDÜRÜCÜ BULAYIM!
ARKEOLOG DÖKÜMANLARI BEKLİYOR...
ŞEY... KÜÇÜK BİR KAZA OLDU...
İNKA HAZİNESİNİN PLANLARI...AH!
KUNDAKÇI AJANLAR!
Arşivde ateş yakarak, gizli dokümanlarla birlikte, İnkalar'ın altın hazinesinin planını da yaktılar! Artık Eldorado asla bulunamayacak! Olaydan sonra kaçan suçlular da tabii...!
ADA ISTAKOZ DOLU, BE!
PALMİYEDEN ASLA İNEMEYECEĞİM GALİBA!

ARABA... MOTOR... VE ÖLÜM!
BAY L, BASINÇ-HIZ A-LETLERİNDEN ANLA-YIP ANLAMADIĞI-
BU TÜR ALETLERDEN ÇOK İYİ ANLADIĞIMI BİLMİYOR MUSUN YA Nİ, ORTAK? ÇOK A-YIPSIN VALLA...!
İYİ ÖYLEYSE BİRİNİ DENE-YECEKSİN!
FIIIIUUU
BASINÇ HIZ ALET-LERİNİN USTASI KARŞINIZDA, EFENDİM!

PEKİ?
İSTE KARŞINIZ DA..!
DA NERESİY-MİŞ?
BENİ İZLE VE YAPACAKLARI-
SADECE
TAMAM! AR-TIK SORUN SANMAM!
CLANG

CRAS!
?!
"NE YAPARSAN ONLU YAP" DİYEN SEN DEĞİL MİYDİN A MA?
CRAS!
EVET! AH! BU BA. NA DERS OLACAK! AH! BİR DAHA OLMAYACAK!
ŞEFE, BAŞ MIZA GE. LEN KORKUNÇ O. LAYI ANLAT. TIM

GAZETEDE ÇOK İYİ BİR DUYURU GÖRDUM!
KUSURSUZ BİR ARABA BU! ELEK. TROMOTÖRLÜ HARİKA!
PİLLERİ BÜ. YÜK MÜ BA. RI?
SEN EN İYİ Sİ UNUT O. NU!
HARİKA! NEREDE?
BU ARABA. NIN PİLİ YOK, CANIM!
PİL SİZ MİYDE Kİ NASIL ÇA. LIŞIYOR?
ELEKTRİKLE! KABLO NEREYE KADAR YETER. SE.

SEN BENİMLE DALGA MI GEÇİYORSUN, SALAK?
YENİ BİR MOTOR ÇOK PAHALIYA MALOLUR VE PARAM DA YOK!
KUMBARA MI BULMALIYIM?.. NEREDEYDİ ŞU ZIMBIRTI?
EVET, BİR ŞEYLER VAR. ELVEDA, PARACIKLAR!
BULDUM, ORTAK HARİKA BİR ŞEY BU!
YENİ GELİŞTİRDİM ONU. GEL DE GÖR!

BU GÜRÜLTÜ DE NE, BE?
SCREEK
BANG
TRUMP
PLOF!
PUET
PEF!
RAÇATAÇRAK
SCHATK!
POM!
TRONCH!
TRONCH!
TRONCH!
AÇMA KAPAK. ŞIĞINDAN GELİYOR!
PRRRRTZZ
ÑEEEC
BENDEN!
PEKİ SEN NE GÖSTERDİN?
ALTIN DİŞİMİ ANIMSIYOR MUSUN?

EVET, ARTIK YE NI MOTORUMUZ DA VAR HADİ GÖ. RELİM ARTIK ŞUNU!
NE BÜYÜK ŞANSSIZLIK!
NE VAR?
BİR AMPUL VE BİR ÇERÇE. VE GEREKİYOR DA.!
UFF! ÖDÜM PATLADI!
ÇERÇEVEYİ YİTİRME, E MI?
BENİ DA HATLATTIN, ORTAK
PLAS
SAĞOL, DAZLAK
SAKİN OL, DOSTUM
ŞİMDİ DE SA. KİN OL, NE OLUR.!

AMPUL Dİ. ĞERLERİNDEN DAHA BÜYÜK ÇERÇEVE VE FENER
ŞKALARI MAL NA ZA VERMEK UZUNDA MI. SINIZ?
SÜREKLİ O ZA. RAR VER YOR, ŞEF! ŞU ÖNDE KOŞAN..!
NE OLUYOR YA HU? SAVAŞ MI İLAN ETTİNİZ BANA?
YENİ BİR ARA. BA ALDIM AMA KÜÇÜK BİR ÇI. ZIK OLURSA...
ÇOK GÜZEL BİR ARABA DÖRTGÖZÜ YAKLAŞTIRMAYA. CAĞIM.!

GARAJA PARK EDEYIM DE, GÜNES BOYASINI BOZMASIN!
HMM KAP KAPALI OLMALI!
DÜGME BURADA GUVENL K TE ARTIK!
CRONCH

SİZİ CEZALANDIRMALIYIM, ÖKÜZ HERİFLER! GELİN BURAYA!
YİNE BU DEVE YAPTI!
HEYECANLANDIRMA YİNE ONU!

İMDAT!
CRAS! BOUM
TROM!
BUNU DA NEREDEN ÇIKARDIN, ADI HERİF?
GERİ ATACAĞINI DÜŞÜNEMEMİŞTİM!
KENDİNİZE HEMEN BİR ARABA BULUN!
BU ARABAYI NEREDEN BULDUN, DAZLAK?
ÖDÜNÇ ALDIM BİN HADİ!

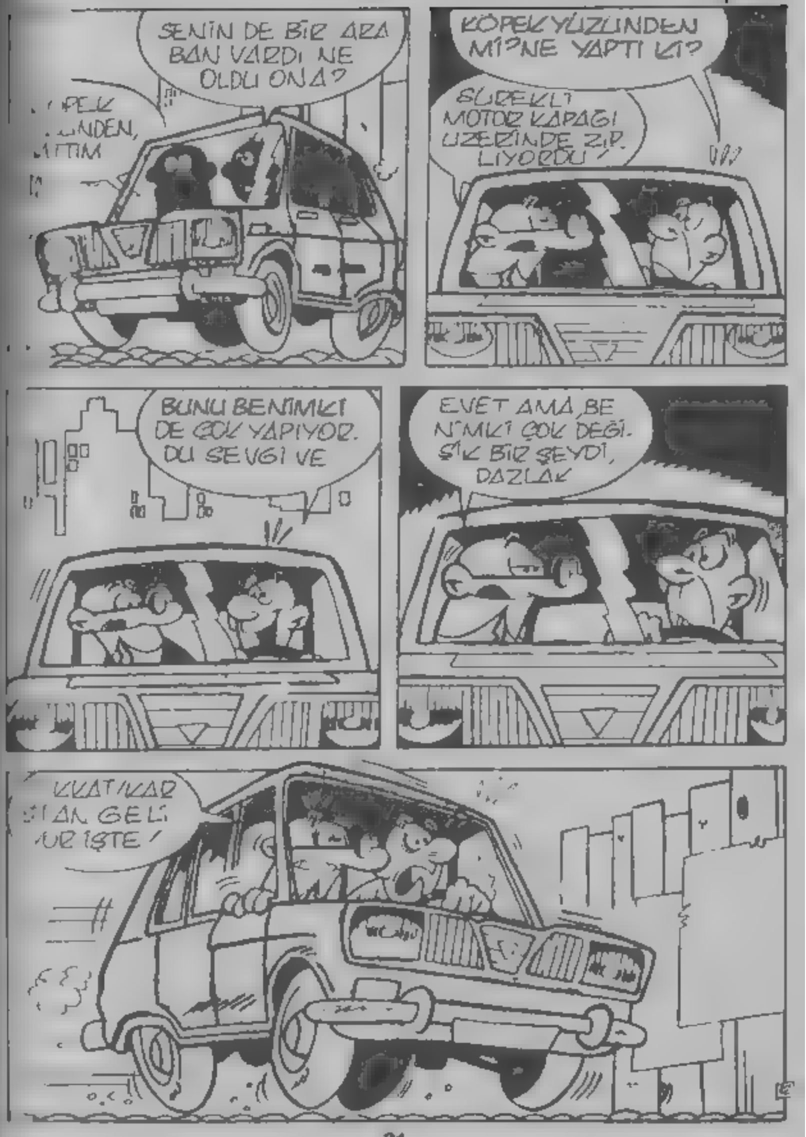
SENİN DE BİR ARABAN VARDI NE OLDU ONA?
KÖPEK YÜZÜNDEN Mİ? NE YAPTI Kİ?
SÜREKLİ MOTOR KAPAĞI ÜZERİNDE ZIPLIYORDU!
BUNU BENİMKİ DE ÇOK YAPIYOR. DU SEVGİ VE
EVET AMA, BENİMKİ ÇOK DEĞİŞİK BİR ŞEYDİ, DAZLAK

ŞİMDİ ANLA-
DIN MI NİYE
SATTIĞIMI ?!
GUAUU!
GUAUU!
SEN ASLINDA
HASAR KALDIRILDI
VE ARABA DÜZEL
BOYLE
DEN

TEHLİKE ANINDA
HAVAYA YÜKSELE-
BİLİRSİN, ONUN
LA..!
TEHLİKE! "ÖLDÜ-
REN ÇOCUKLAR"
KONSER
VE KUTUSU A-
ÇILDI HADİ SAR-
DALYALARI A-
LALIM HO HO
HO!
COTOF
PLAF
CROC
BOOM
BULUŞUM BA-
ŞARISIZDI AMA
BAY L'YLE KO-
NUŞACAĞIM

ÖLDÜREN ÇO. CUKLAR'I YA KALAYACA. ĞIZ!
AMA ONLAR SİS DAĞI'NDA OTURUYOR LAR!
SİS MI? Bİ ZİM İÇİN HİÇ SOR DEĞ
YINE DELI. CE BİR BU. LUŞ MU?
DELİCE DEĞİL, DAHİ. CE! PERVANELER ARABAYI UÇURACAK VE ÖNÜMÜZÜ GÖRE BİLECEĞİZ!
BÖYLECE SİS DAĞINA U. LAŞMIŞ OLACA. ĞIZ, ORTAK!
SİS ÇOĞALIYOR! DİK. KAT ALETİ ÇALIŞ. TIRIYORUM!

BLAM!
CRAS!
THONC!
BİR DAHA BA. NA BULUŞTAN SÖZETME, TA. MAM MI?
YANLIŞ YÖNE DÖN. DÜ. SADECE, KIZMA!
NIN DAHA NE KADAR ANACAĞIN BİLMİYORUM

İÇERİ YE BİR A. RI GİRDİ!
ARI MI? EŞEK ARISI OLMASIN?
DİREKSİYON BAŞINDAYKEN SOKARSA, DÜ. MAN EDER!
ÇOK TEH
ÇOK YAKINDA TAM BURNUNUN ÜSTÜNDE! SENİ.
SOKMASINA İZİN VERME. YECEĞİM!
PLAF!
CRAS!
FİUUU!!

SENİ APTAL ARA. BA DAĞILDI. BİZ DAĞILDIK ..VE SEN..
PİŞMA NIM!
BİR DAHA YAPMAYACA ĞIM, SÖZ!
FİUUUU
FİUUUU
FİUUUUU
BİR MUCİZE OLDU! BAY L BİZE YENİ BİR..
ARABA VERDİ
BUNUNLA

www.cizgiliforum.com

KÖPEKLER...
AH KÖPEKLER!...
ARTIK VERGİDEN TASARRUFU ÖĞRENDİM!
YA? NASIL OLUYORMUŞ BU?
KENDİME BİR UÇAK ALARAK!
UÇAK BENZİNİNDEN VERGİ ALINMIYOR!
SEN BİR MALİYE DEHASISIN! HA HA HA!
PEKİ UÇAK PARASI VERİYOR MUSUN BANA?

SANA SADECE MEAD'L'Mİ VERİR'M ONU DA İSTEMEYEREK!
NEYSE KENDİNE KÖPEK ALDIN MI?
EVET. AMA POPO ÇOK GÜRÜLTÜ YAPIYOR!
WAU! WAU! WAU! WAUUU! WAU! WAUU!
POPO
NUN ÇARE VAR!
EVET ONA BİR PARÇA KEMİK VEREBİLİRİM...YA DA..
BİRAZCIK OKŞA ONU BENİM YAPTIĞIM GİBİ
MRRR. MİYAV!

İYİ FİKİR BUNU ŞUKUFE'DE DE NEYEYİM.
NE OLDU, DR. TAK?
IH, BİTTİM! ŞU. KUFE'NİN ENSE. S'Nİ OKŞADIM BİRAZ!
KOLAY MI YANİ? BUNCA MERDİ VEN İN. ÇIK!
RISRISRISRISRIS
BUNDA YORULA. CAK NE VAR?

BENİ SOY DULAR!
KÖPEĞİN GANGS TER..ERE DİŞİNİ GÖSTEREME. Dİ Mİ?
DOĞRU HAK. LISIN! GÖS. TERMEDİ!
AMA GÖSTER MEDİ İŞ. TE!
AMA HER KÖ. PEK YAPAR BUNU!
ONA DİŞLERİ N GÖSTER, POPO!
BU GANGSTERİ KORKUTTUK MU?

BU İT İŞE YARAMAZ! SENİN BİR GERÇEK KÖPEĞE İHTİYACIN VAR!
NE DÜŞÜNÜYORSUN?
İRİ VE SADIK BİR KÖPEĞE!
HAKLISIN GİDİP BİR TANE ALACAĞIM!
EVİMİ ELİMDEN ALDILAR!
KÖPEĞE NE OLDU PEKİ?
İRİ KÖPEK KALMAMIŞTI.
BEN DE ŞU KORKULUĞU ALDIM!

KULUK HA? ANSIZ, DİL. ŞEY Mİ?
AMA KÖPEKLER SATILMIŞ DAZLAK
NEYSE BEN İŞİME DÖNÜYORUM!
POPOYA DERS VERECEĞİM!
HEP ARABA TEKERLEKLERİ KOKLUYOR!
AMA BÜTÜN KÖPEKLER YAPAR BUNU!
SAÇMALIK!
GEL DE KENDİN BAK!
ZARARSIZ ALIŞKANLIKLAR
PRRRTZ

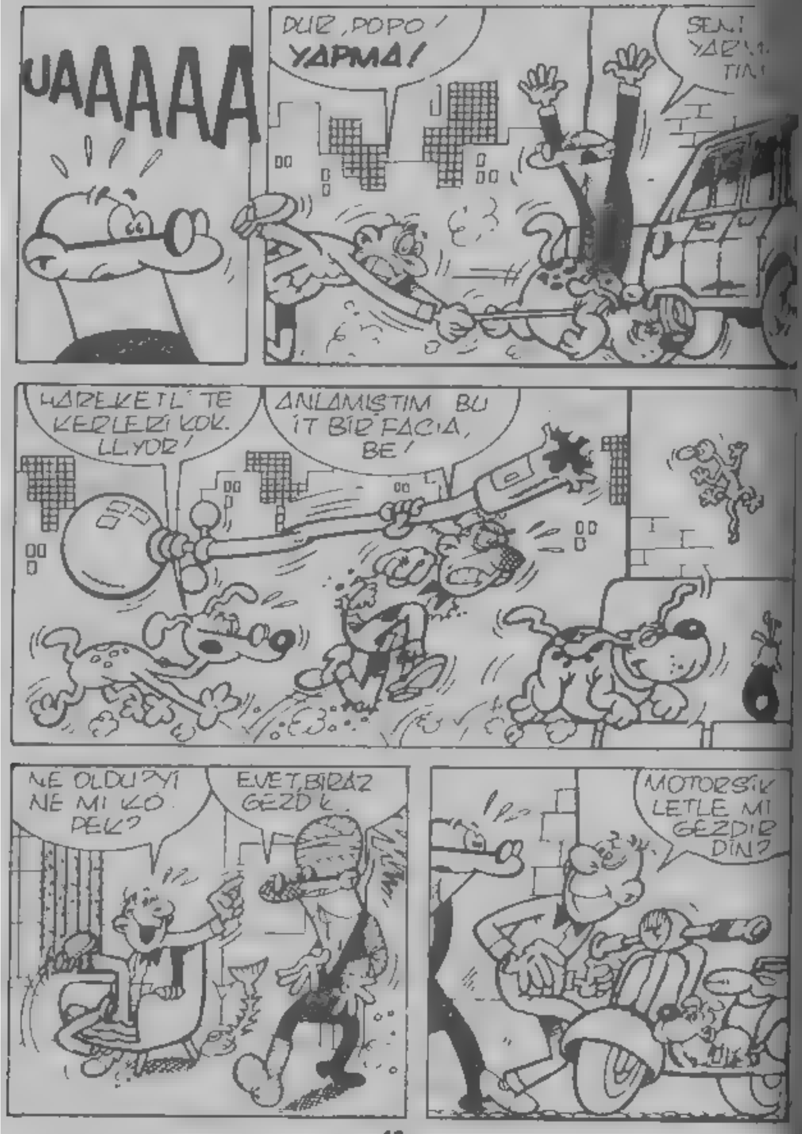
UAAAAA
DUR, POPO! YAPMA!
SENİ YAPMIŞTIN!
HAREKETLİ TEKERLERİ KOKLUYOR!
ANLAMIŞTIM BU İT BİR FACİA, BE!
NE OLDU?Yİ NE Mİ KÖPEK?
EVET, BİRAZ GEZDİK.
MOTORSİKLETLE Mİ GEZDİRDİN?

EVET AMA SENİNKİ KÜÇÜK
ÇOK TEHLİKELİ!
AMA ÇOK TA SADIK!
KASANIN KAPISINA BAĞLADIM ONU!
RAHATÇA UYUYABİLİRİZ ARTIK!

GİDİP ŞU KÖPE- ĞE BİR BAKA- YIM..!
NE? OLAMAZ! DÖRT- GÖZ! BURAYA GEL ÇABUK!
AMA ÇOK DİKKAT ETTİ! KİMSEYİ KASAYA
YAKLAŞTIRMA- DI! SADIKTIR DE- MİŞTİM..!

HEY! KOLLN- AMI BESLİ- YORSUN O- NU?
GRRRRR
GRRRR
ANTİ-TERÖR SAVA- ŞINA HAZIRLIYO- RUM
HAY SE- NİN TERÖ- RÜNE!
EĞER ELİN- DE DİNAMİT TUTAN BİRİ- Nİ
GÖRÜRSE, YAKALAYI- VERİYOR
MADALYA A- LACAĞIM!
GARAJI HAVA- YA UÇURA- CAKTIM.
KÖPEK GELDİ- ĞİNDE
BÜYÜK BİR SUÇ BU!

KARA EL
YİNE VURUYOR!
LİDERLER KAÇIRILACAKMIŞ ÇILGINLIK BU!
ENDİŞELENMENİZE GEREK YOK
"KARA EL" GRUBU YİNE VURMAYA BAŞLADI! HER KES TİTRİYOR!

PTAF!
BİRAZ ACESİ NDİ!
AUA! AU! AUAA! AU!
KES SESİNİ ARTIK!
MA BAY L. BU KA ELLER'İN KARŞISINDA NE YAPABİLİRİZ Kİ?
EN BÜYÜK ELİ KAZANARAK TABİİ!
ONLARA KARŞI KOYARAK ÖNEMLİ KİŞİLERİ KORUYARAK VE EN
O ON ÖNEMLİSİ YIIAAH! ZANGIR ZANGIR
KARA ELLER, BENİ İSTİYORLAR!
EYLEM, HA?

GELECEĞİM ÇOK KARANLIK! KAFAMI ÇALIŞTIRMALIYIM!
AAH! ¡KAPI AÇILIYOR! GELİYORLAR!
KİLERDEN KÖMÜR TAŞIYORDUM NE VAR?
ŞURAYA BAKSANA! KARA ELLERİN İŞARETİ!

BU BENİM EL İZİM SİLMEYİ UNUTMUŞUM
SÜREKLİ AŞAĞI İNİP ÇIKIYORDUM HİÇ ZAMANIM YOKTU.
YANİ BU KARA EL SANA MI AİT, DÖRTGÖZ?
AYNEN ÖYLE, ŞEF!

PTAF!
BU DA BENİM EL İZİM!
ELLERİM KİRLENDİ DİYE VURUYORSUNUZ, HA? NE HAKLA?!
BUGÜN ELİ ÇOK KOLAY KAYIYOR, ORTAK!
NEDEN? SİNİRLERİ Mİ BOZUK YİNE?
EVET! KARA ELLER ÇETESİ
DIRDIRI BIRAKIN DA, BİRŞEYLER YAPIN!

AAAH!
YİNE NE OLDU? NİYE BÖYLE BÖĞÜRÜYOR?
KARA! KARA! A KARA EL!
SAKIN BİR DAHA VURMAĞA KALKMAYIN, BAY L...
ÇÜNKÜ ORADA KARA EL FALAN YOK!

BU BENİM ELDİVENİM!
PTAF!
BU KADARI DA FAZLA ARTIK! GİDİYORUM!
BEN DE ŞAMAR OĞLANI MIYIZ, BE?!
RING! RING!
!?
BENİ Mİ ÇAĞIRDINIZ, BAY L?

EVET! ŞU İKİSİ-NİN AKILLARINI BAŞ-LARINA GETİR İZİN ALMADAN AYRILMA-ÇA KALKTILAR!
GAAK! GUK!
HIK! GULP!
ARTIK TERBİ-YELİ OLDU-LAR..!
AFERİN, ZIPIR SAMİ... GİDEBİ-LİRSİN AR-TIK!
BİR SAVUNMA PLÂNI YAPMALIYIZ! ÇÜNKÜ KARA EL-LER EĞER BURAYA..

KENDİNİZİ ÇOK İYİ SA VUNABİLİRSİ- NİZ, ŞEF!
HEM DE GÜÇLÜ TOKATLA- RINIZLA!
SİZ BU ÇETEYİ TANIMAZSINIZ.. ALIN DA OKU- YUN!
ÇILGINLIK! Lİ- DERLER KAÇI- RILACAK! HER- KES TİTRİ- YOR!
TAMAM GERİSİNİ OKU BAKA- LIM!
KARA EL YİNE VU- RUYOR TÜM SİNE- MALARDA! KAÇIR MAYIN!

VE SİZ, BİR FİLM YÜ- ZÜNDEN BU OYUNU OYNADINIZ, ÖYLE Mİ?!
ŞEY, BEY- LER.. B.. BEN..
İTİRAZ VE İNKAR YOK! YA- NILDIĞINIZI KA- BUL EDİN!
TAMAM KABUL! BİRAZ- CIK SİNİRLİY- DİM SADECE
BİZE ATTIĞINIZ YUMRUKLARI GERİ VERELİM ÖYLEYSE!
AAH! SA- Mİİ! İM- DAT!
PAF
PAF
POF
SİZİ DUYAMAZ, ÇÜNKÜ YE- MEĞE GİT- Tİ, BAYIM!

NASILS N, DAZLAK?
ATEŞİN VAR MI, DÖRT GÖZ?
TABANCA
BAAM!
AL, OR. TAK.!
SAKİN OL, OR. TAK... ATEŞ İŞTE!
BU SAÇMALIK TA NE OLUYOR? YANIT VER!
BU, ÇOK YÖN. LÜ BİR TA - BANCADIR.

ÇOK İYİ DE ATEŞ EDER. BAK İSTER. SEN.
BANG!
İPTAL 'MİLO' NUN VENÜS'ÜY. DÜ BU SEN O. NU..
POH! O ÖNCE DEN KIRIKTI ZATEN.
TABANCA NIN BİR DE YELPAZESİ VAR.
CLIC
TABANCADA YELPAZE Mİ OLURMUŞ?
SICAK SAVAŞ. LARDA SERİN. LEMEK İÇİN, CANIM

BU TABANCA AYRICA...
ÜZERİME TUTMA,ŞU-NU!
DEODO-RANT OLARAK TA KULLANI-LABİLİR.
SAÇMALIK BU, DÖRT GÖZ!
HAYIR... ÇOK SAĞLIKLI!
FSSSS
AYRICA TORNA-VİDA, DİŞ FIRÇASI VE EĞE OLARAK TA KULLANI-LABİLİR!
VE AĞLAMA GAZI DA SIKA-BİLİR, OR-TAK..!

GRAC
ÇEK ŞUNU ÜZERİMDEN, BE!
OH!
HAVALANDIR-MA ALETİ! SE-Nİ APTAL E-ŞEK!
HEM DE AĞLAMA GAZIYLA!
BU BORU, DOĞ-RUDAN BAY L'NİN ODASI-NA..
OH, BAY L...Nİ-YE AĞLIYOR-SUNUZ?
BİLMİYORUM! BİRDEN OL-DU!

GAZETE O-KUYORDUM VE BİZDEN.. HIK
GAZETEDE ÜZÜCÜ ŞEYLER YAZ YORDU. AMA BEN
BUGÜN HİÇ BİR ŞEY DE OLMADI Kİ..
DOĞRU... HAKLISI-NIZ
YÜZÜNÜZÜ SOĞUK SUY-LA YIKAYIN!
HİÇ BİR ŞEY OL-MADI!
BU SAÇMALIĞA BİR SON VER AR-TIK! SİNİRLE-NİYORUM!
AMA BUNUNLA YANGIN DA SON-DÜREBİLİR-SİN!
BANG!

BU SOYTA-RILIĞA BİR SON VER ARTIK!
UAUUUAUUUU
AAAH! BU DA NEYDİ?!
BUNUNLA SİNYAL DE VE-REBİLİRSİN!
ŞUNU BA-NA VER!

ÇOK İYİ DE ATILABİLİYORMUŞ!
AUUUU!
CLOC!
OH, ŞİMDİ DE KAŞINTI VE A SIRIK TOZU YAYILDI!
TABİİ YİNE HAVALANDIRMA BORUSUNA!
EN İYİSİ TABANCAYI SAKLAYALIM!
İYİ FİKİR İÇİN Ü KARŞIDAN BAY L GELİYOR!
UŞUTTUNUZ MU, BAY L? ÇOK YAŞA!
AATCHISS!

ÖYLE GÖRÜNÜYOR... TAM GAZETE OKURKEN OLDU...
ŞİMDİ DE KAŞINTI BAŞLADI!
O HALDE GAZETE OKUMAYI BIRAKMALISINIZ!
KENDİNE GEL, DÖRT GÖZ!
ACABA PİRE Mİ VAR?
NEE? PİRE Mİ?

HADİ, İŞİNİZİN BAŞINA GİDİN!
GİDİYORDUK ZATEN!
BELKİ DE ONLARA KARŞI ALERJİM VARDIR
KENDİME BAZI DÖKÜMANLARI ALIP..
BURADA BİR TABANCA VAR HMM İYİ FİKİR!
ŞUNU BENİMKİYLE DEĞİŞTİREYİM!
SESLER! BÜROMDA BİRİLERİ OLMALI!

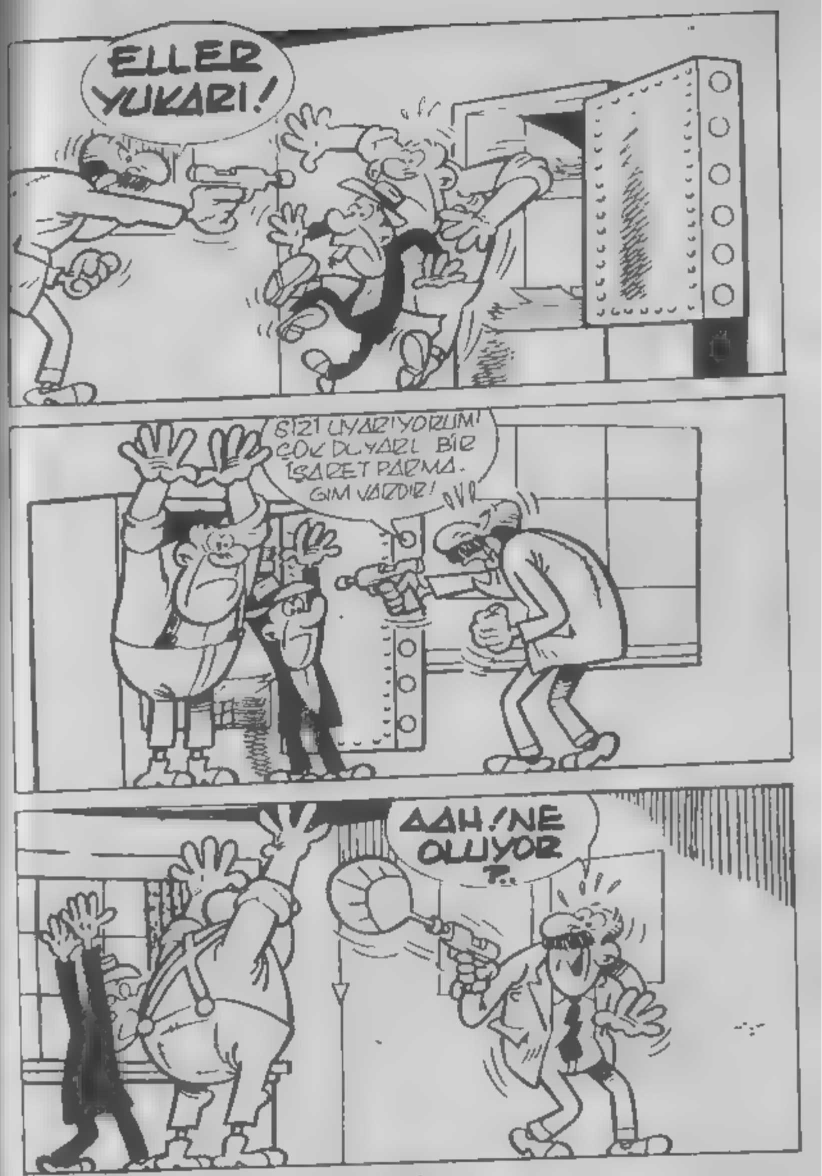
ELLER YUKARI!
SİZİ UYARIYORUM! ÇOK DUYARLI BİR İŞARET PARMAĞIM VARDIR!
AAH! NE OLUYOR?..

MİKROFON ve İSPİYONCU...

BU BAYANI ÖRNEK ALA. LIM İSPİYONCULARDAN HABERİ YOK, ACELE EDİ. YOR!
ÇÜNKÜ GÜZELLEŞ. MEK İSTİYOR, BUNCA ERKEĞİN YANINDA
NERE. DE KAL MIŞTIK?
BU BÖYLE SÜREMEZ! BU O. DALARDA BAZI ÖNLEMLER ALMAK ZORUNDAYIZ!
MANTIK. LI!
DOĞ. RU!
???

ENİ ÜÇ BUÇUK
BOYU DÖRT METRE!
ÖNLEM ALALIM DEDİM, ÖLÇÜ DE ĞİL AHMAKLAR!
ÖYLE Mİ?
ÖYLE! BURADA GİZ. Lİ BİR MİKROFON OLDUĞUNA İNANI. YORUM!
BRAVO! ÇOK İYİ ANI. RIYORSUNUZ!
MİKROFON, HAA?
!!
NE DEDİK ŞİM. Dİ BİZ? NİYE KIZDI, BU?
BAUMM

ŞU VAZOYA BAKALIM BİR ÇOK ALIŞILMIŞ BİR YERDİR.
YERİNDE OLSAM BUNU YAPMAZDIM, ORTAK
NEDEN? BURASI GÜZEL BİR YER
YILANLAR İÇİN, DAZLAK! BU, BENİM KOBRAM!
AAGG
UUH UH!
KOBRAN SENİ HİÇ TEPENDEN SOKTU MU?

BU HEYKEL BENİ ÇOK KUŞKULANDIRDI HMM!
İŞTE BİR KABLO DA BURADA VAR! BİLİYORDUM!
BİR KABLO DA BEN BULDUM İŞE BAK!
ŞUNUN UCUNDA NE VAR, BİR BAKALIM!
UAH! AH!

PÓM!
NE VURUŞTU O? BÖYLESİNİ HİÇ GÖRMEMİŞTİM!..
BU NE GÜRÜLTÜ?
DAZLAK! BURADA MISIN?
URK!..
ALÇAK!
SANA, KAPININ ARKASINA BEN Mİ GİR DEDİM, BE?

OH, BE! MİKROFONU BULMUŞLAR.
ŞİMDİ İŞ, KABLOYU İZLEYİP, İSPİYONCUYA ULAŞMAĞA KALDI..
EVET
GÜZEL
PEKİ DAHA NE BEKLİYORSUNUZ, SERSEMLER?!
BU KABLOYU ANCAK KIPIRDARSA
İZLEYEBİLİRİZ, ŞEF!
?

www.cizgiliforum.com

SÖYLEDİKLERİ GERÇEKMİŞ GİBİ GELMEĞE BAŞLADI, BANA...
ŞİMDİ DE MAHZE. NE GİDİYO'..!
O HALDE ARKA - SINDAN!
GAK!
İSPİYON. CU, BUY. MUŞ!
ZZ..
ONA ÖYLE BİR DERS VERELİM Kİ, BİR DAHA UNUT. MASIN!

ZERRİN ÖZER'E DAYANAMI - YOR GALİ - BA!
BELLİ OLUYOR, HA HA HA!

Alfa Yayıncılık ve Pazarlama Limited Şirketi adına Sahibi: M.Turgut Sağıroğlu
Müessese ve Yazıişleri Md.: Gül Feride Sağıroğlu
Yönetim Yeri: Ayazpaşa, Sulakçeşme Sokak, No: 10 Taksim-İstanbul. Tel: 151 63 51-52
Genel Dağıtım Hürriyet Holding A.Ş., Ayda bir çıkar.
İç Baskı: [illegible]

www.cizgiliforum.com